MJESNI ODBOR "Hrvatski narodni vladari"
SJEDIŠTE: Zagreb, Trg hrvatskih velikana 2

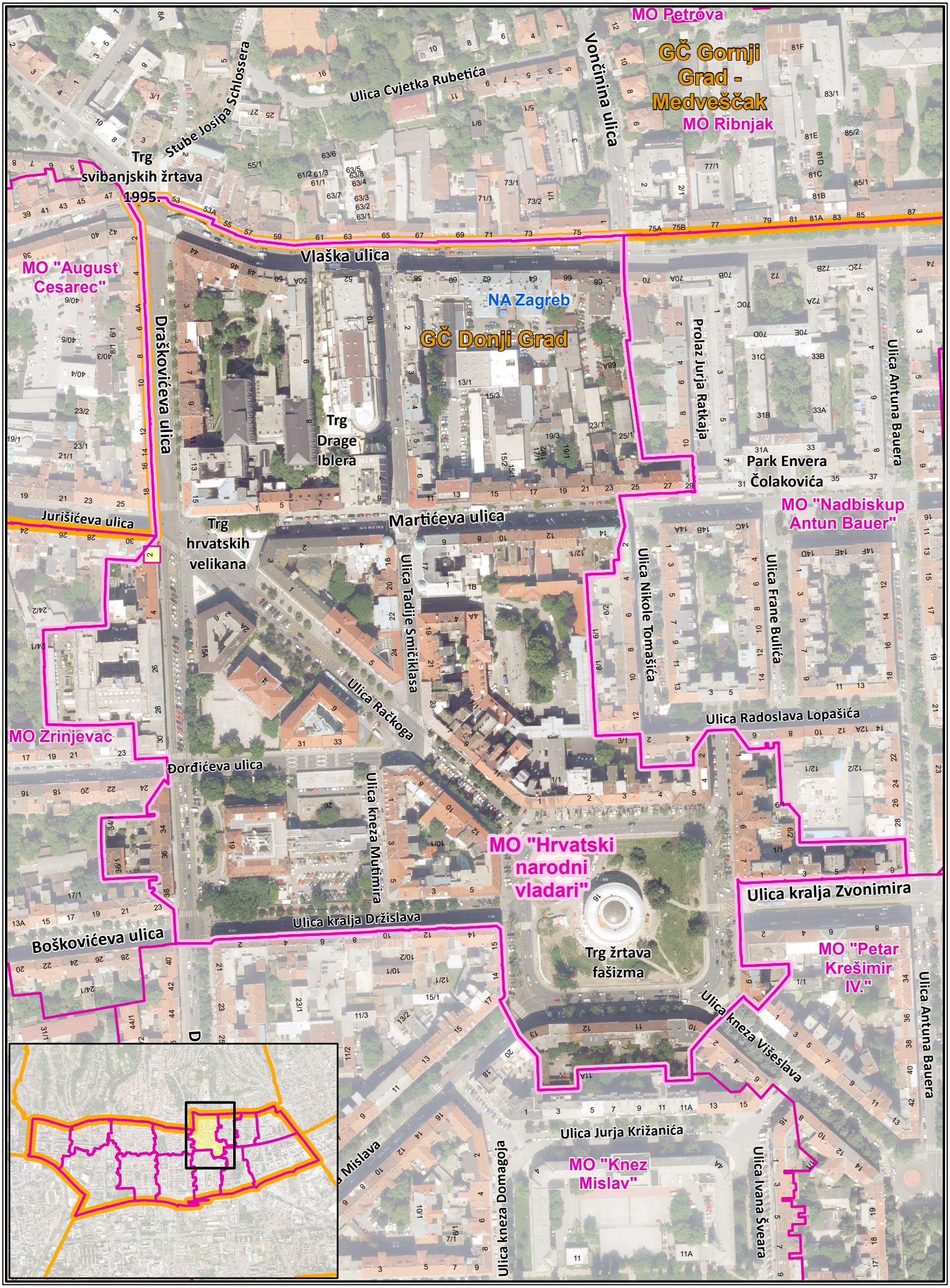

Izradio: Gradski ured za katastar i geodetske poslove

veljača 2022. (DOF 2018.)